Cinéma

www.atrium-chaville.fr
01 47 09 70 70

L'Atrium, 3 parvis Robert Schuman 92370 Chaville

Mars 2024

Carte 10 entrées 60€ • Écran Géant • Son Dolby digital
Tarifs : 8€ • 7€ • 5€ (-18 ans) • 4€ (-14 ans)

Accès aux personnes à mobilité réduite

Salle adaptée aux malentendants

du 6 au 12 mars

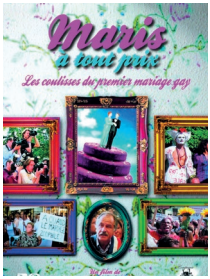

Documentaire — 1h

Maris à tout prix

de J-M. Vennemani, Y. Jeuland

Stéphane et Bertrand, mariés par Noël Mamère, revisitent un an après leur union emblématique, marquant un tournant dans la société et la politique française. Ils évoquent la médiatisation entourant leur lutte pour les libertés.

Jeu. 7	19h30	Tarif unique 5€

Projection-débat en présence de Mr Noël Mamère et Mme Clémentine Autain

Biopic, Drame — 1h53

Une vie

de James Hawes
avec **A. Hopkins, J. Flynn, L. Olin**

Prague, 1938. Nicholas Winton, banquier londonien, sauve des centaines d'enfants juifs des nazis en organisant des convois vers l'Angleterre.

Ven. 8	18h	21h VO
Sam. 9	18h VO	21h
Dim. 10	18h	

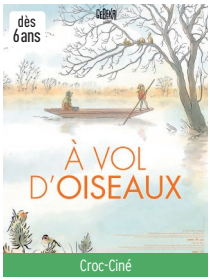

Croc-Ciné

Animation, Famille — 57mn

À vol d'oiseaux

3 courts métrages d'animation sensibles, créant une parenthèse de douceur. Un pur bonheur aérien éveillant l'âme d'enfant chez les adultes et inspirant les plus jeunes à grandir avec l'espoir d'une vie bienveillante, les encourageant à voler de leurs propres ailes.

Sam. 9	15h	Tarif unique 3,50€

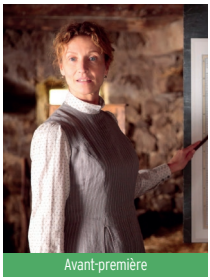

Avant-première

Drame, Historique — 1h47

Louise Violet

de Eric Besnard
avec **A. Lamy, G. Gadebois, J. Kircher**

En 1889, l'institutrice Louise Violet est envoyée dans un village de la campagne française pour imposer l'école de la République. Sa mission difficile ne la rend pas populaire, ni auprès des enfants ni auprès des parents.

Mar. 12	20h	Tarif unique 15€

Dans le cadre de l'action Espoir en Tête
En partenariat avec le Rotary Club

du 13 au 19 mars

Drame — 2h08

20 000 espèces d'abeilles

de Estibaliz Urresola Solaguren avec **S. Otero, P. López Arnaiz, A. Gabarain**

Cocó, 8 ans, cherche son identité au sein de sa famille, entourée de femmes en proie au doute, au cours d'un été parmi les ruches du Pays Basque. Dans ce monde aux 20 000 espèces d'abeilles, elle découvre sa singularité.

Sam. 16	15h

Comédie — 1h42

Maison de retraite 2

de Claude Zidi Jr.
avec **K. Adams, J. Reno, D. Prévost**

Le foyer Lino Vartan ferme, obligeant Milann et les pensionnaires à passer l'été dans une maison de retraite. Le paradis vire à l'enfer avec la guerre des seniors !

Sam. 16	18h
Dim. 17	18h

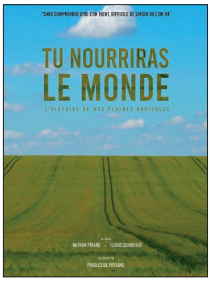

Documentaire — 1h29

Tu nourriras le monde

de Floris Schruijer, Nathan Pirard

Le documentaire explore la désertification agricole, la disparition des agriculteurs et de la biodiversité dans la Champagne crayeuse. 2 jeunes agronomes cherchent à comprendre les obstacles à la transition agro-écologique.

Apéritif offert à partir de 19h

Sam. 16	20h	Tarif unique 5€

Projection-débat - En partenariat avec ALTESS

Animation, Famille — 1h15

Rose, petite fée des fleurs

de Karla Nor Holmbäck

Rose, une timide fée, rêve d'amitié mais craint l'inconnu. Sa rencontre avec Satin, un papillon aventureux, bouleverse sa vie. Lorsque Satin est enlevé, Rose surmonte ses peurs pour partir à sa rescousse.

Dim. 17	15h

▼ du 20 au 26 mars

Drame 1h42

Comme un fils

de Nicolas Boukhrief avec
V. Lindon, K. Rocher, S. Virgil Stoica

Jacques, professeur désabusé, croise Victor, adolescent forcé au vol. Déterminé à l'aider, il affronte les obstacles pour changer leurs vies.

Ven. 22	18h	
Sam. 23	18h	
Dim. 24	15h	

Documentaire 1h29

Marcher sur l'eau

de Aïssa Maïga

La réalisatrice nous conduit, au rythme d'une communauté villageoise du nord du Niger, dans la rudesse de la vie d'un quotidien privé d'eau et l'espoir d'un forage. Une réalité du réchauffement climatique

Ven. 22	20h30 VO	Tarif unique 5€

Projection-débat - En partenariat avec l'Église protestante unie locale

Drame, Science Fiction 2h46

Dune : Deuxième Partie

de Denis Villeneuve avec
T. Chalamet, Zendaya, R. Ferguson

Paul Atreides, lié à Chani et aux Fremen, dirige la révolte contre ses ennemis, pris dans un dilemme épique entre l'amour et le destin de l'univers.

Sam. 23	15h	21h VO
Dim. 24	18h	

Ciné-dimanche

Animation, Aventure, Famille 1h26

Astérix - Le Secret de la Potion Magique

de Louis Clichy, Alexandre Astier

Après une chute de Panoramix, le druide accompagné d'Astérix et Obélix parcourent la Gaule pour trouver un jeune druide talentueux à qui transmettre le Secret de la Potion Magique et assurer l'avenir du village.

Dim. 24	11h	Tarif unique 3,50€

▼ du 27 mars au 2 avril

Comédie dramatique 1h33

Au fil des saisons

de Hanna Ladoul, Marco La Via avec
C. Deneuve, A. Riseborough, M. Saylor

Charlie, étudiante, retourne à la ferme familiale pour aider sa mère. Leur vie est perturbée par l'arrivée de Solange, grand-mère excentrique. Trois générations que tout oppose, mais qui cherchent à vivre ensemble.

Ven. 29	18h	

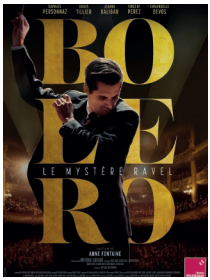

Biopic, Musical 2h

Boléro

de Anne Fontaine avec
R. Personnaz, D. Tillier, J. Balibar

En 1928, à Paris, la danseuse Ida Rubinstein commande à Maurice Ravel la musique de son prochain ballet. Inspiré par ses épreuves et amours, le compositeur crée le légendaire "Boléro".

Ven. 29		21h
Dim. 31	18h	

Comédie dramatique 1h43

La Vie de ma mère

de Julien Carpentier
avec **A. Jaoui, W. Lebghil, S. Cissé**

Pierre, fleuriste à succès, voit sa vie basculer lorsque sa mère fantasque et excessive, débarque dans sa vie après deux ans sans se voir. Leurs retrouvailles inattendues transforment leurs vies de façon imprévisible.

Dim. 31	15h	

THÉÂTRE

Sens dessus-dessous

Vendredi 15 mars à 20h45

THÉÂTRE

La Mouette

Jeudi 21 mars à 20h45